CONFIGURACION MICROSOFT AUTHENTICATOR

Ingresar a la web https://mysignins.microsoft.com/security-info

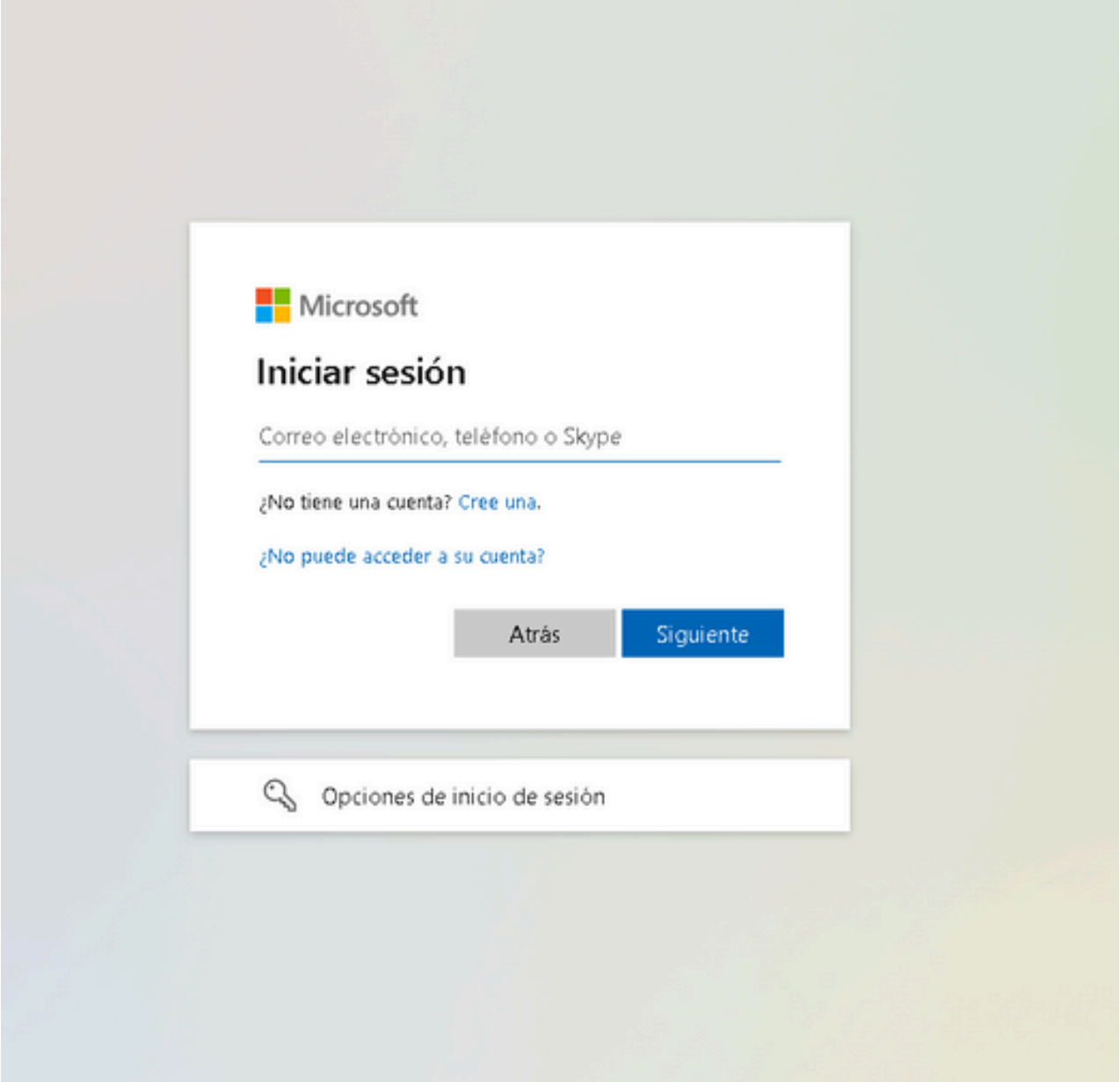

Colocar correo en formato USUARIO@ar.atento.com y contraseña la misma del NT

La pagina misma solicita un método de autenticación

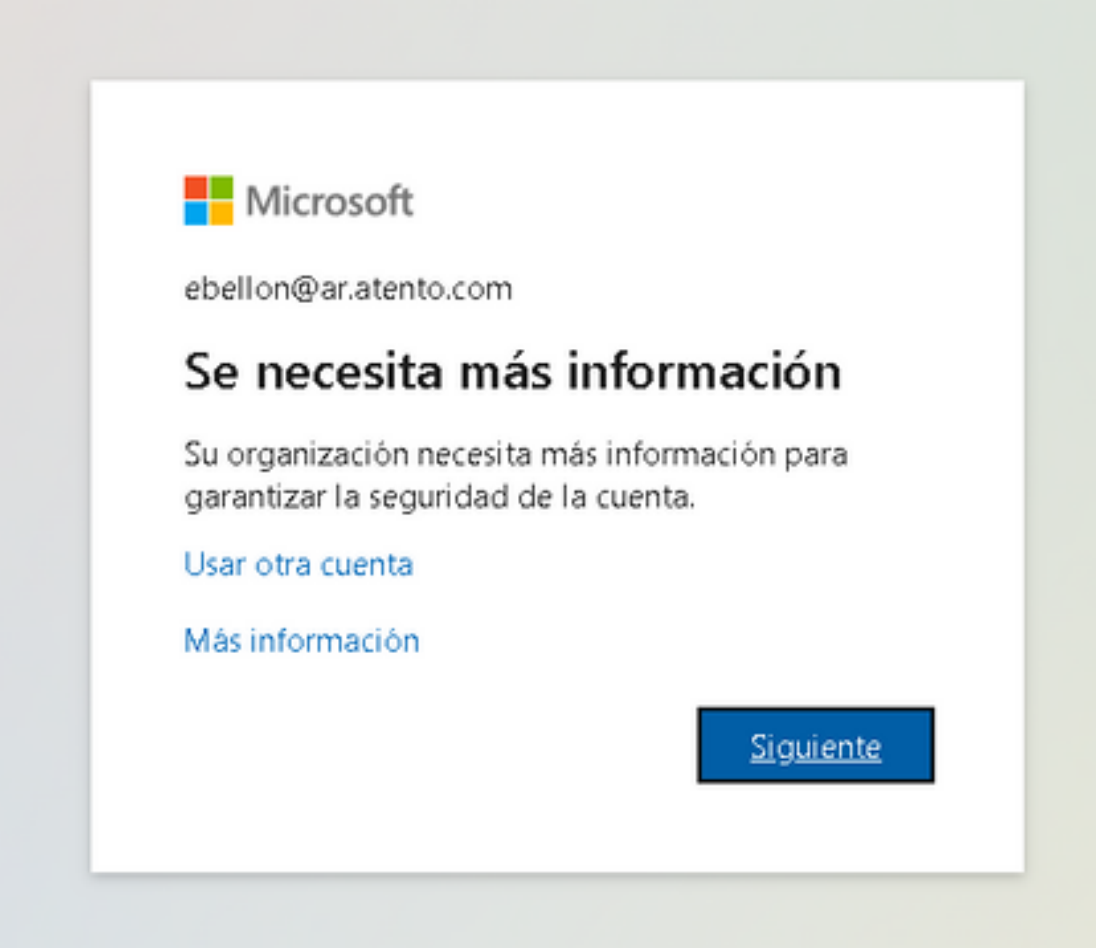
Microsoft
ebellon@ar.atento.com
Se necesita más información
Su organización necesita más información para garantizar la seguridad de la cuenta.
Usar otra cuenta
Más información
Siguiente

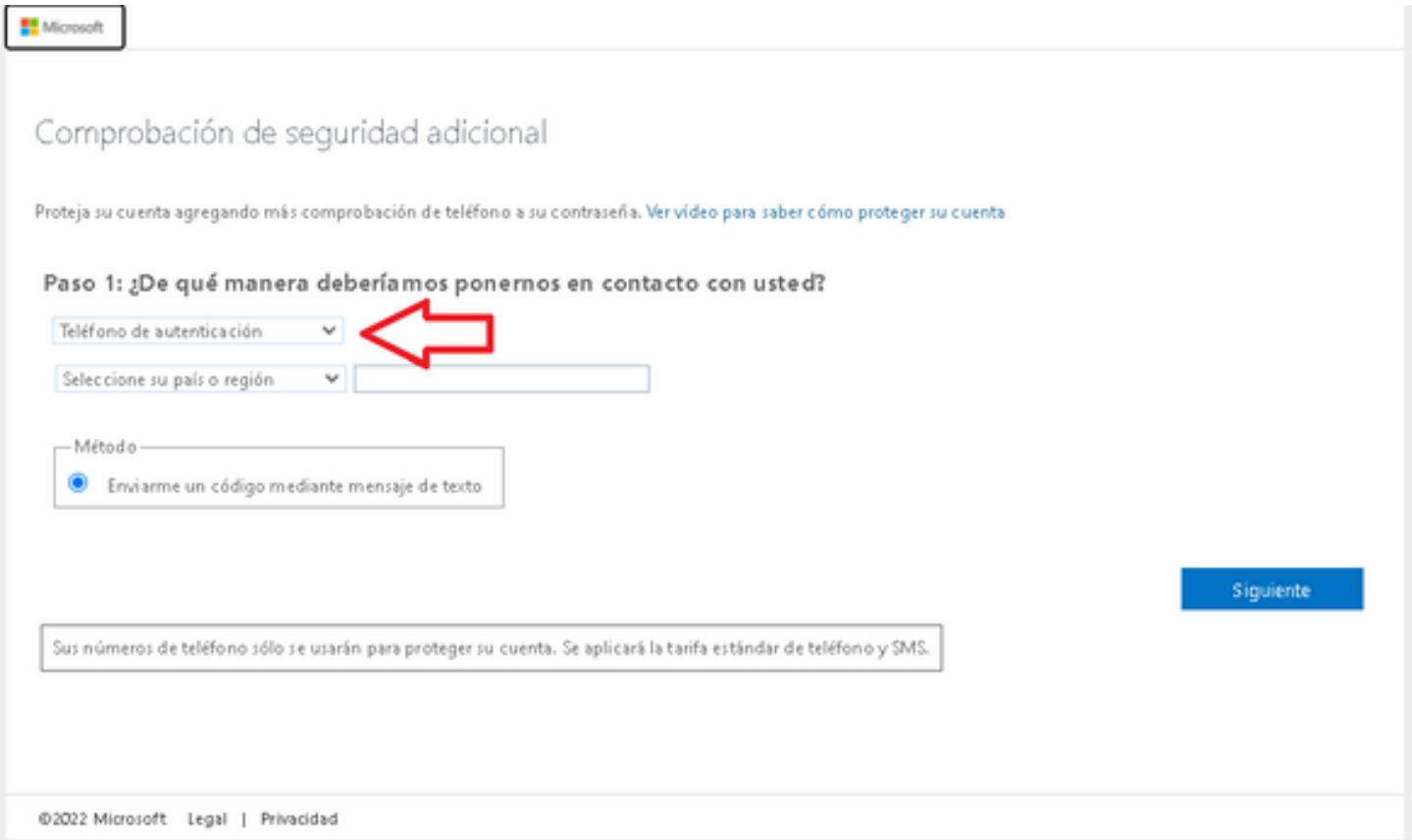
Microsoft
Comprobación de seguridad adicional
Proteja su cuenta agregando más comprobación de teléfono a su contraseña. Ver vídeo para saber cómo proteger su cuenta
Paso 1: ¿De qué manera deberíamos ponernos en contacto con usted?
Teléfono de autenticación
Seleccione su país o región
Método
Enviarme un código mediante mensaje de texto
Siguiente
Sus números de teléfono sólo se usarán para proteger su cuenta. Se aplicará la tarifa estándar de teléfono y SMS.
©2022 Microsoft Legal | Privacidad

Cambiar desde el desplegable a la opción ***Aplicación móvil*** y tildar en "***Recibir notificaciones para verificación***"

Presionamos el botón ***Configurar***

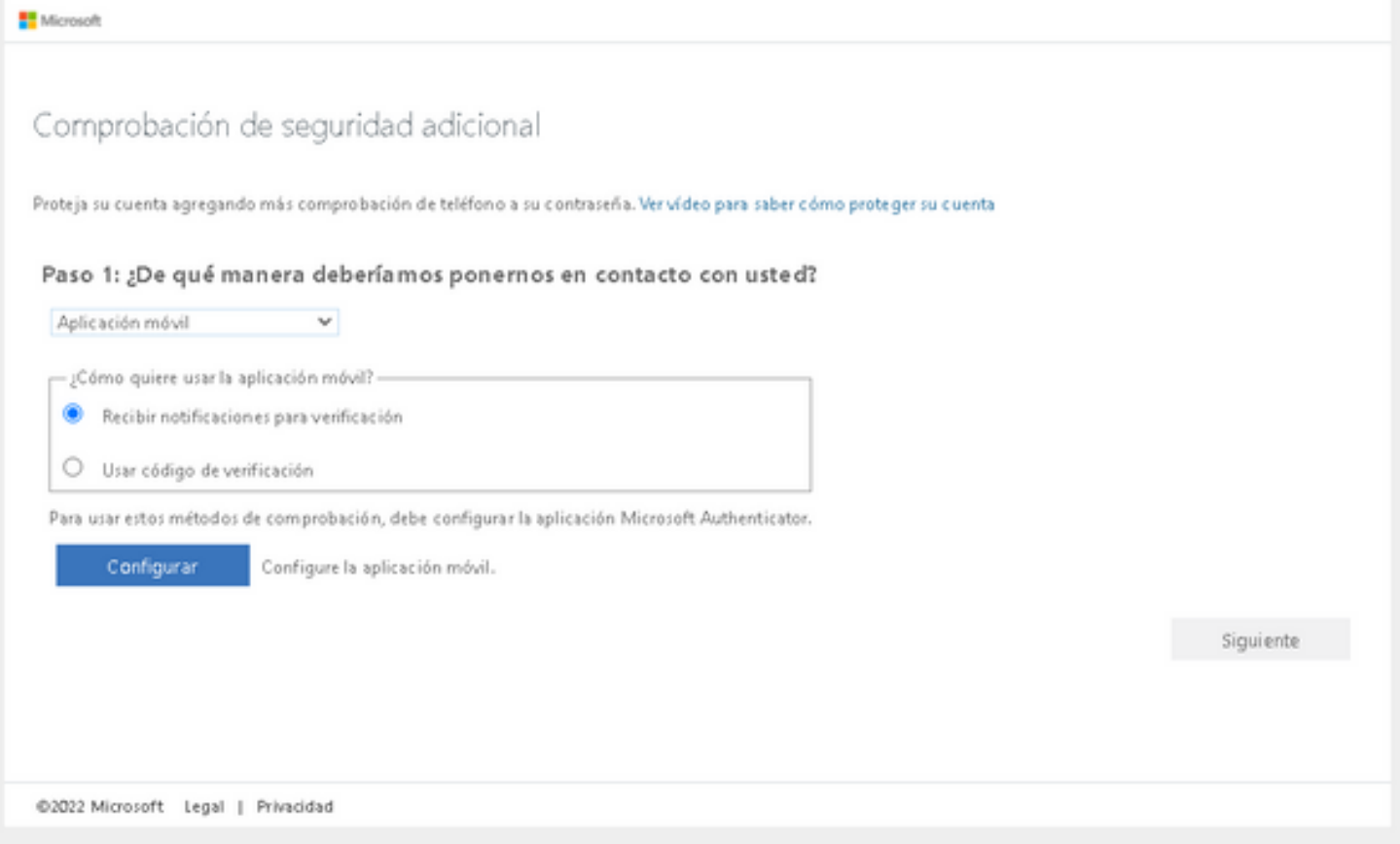

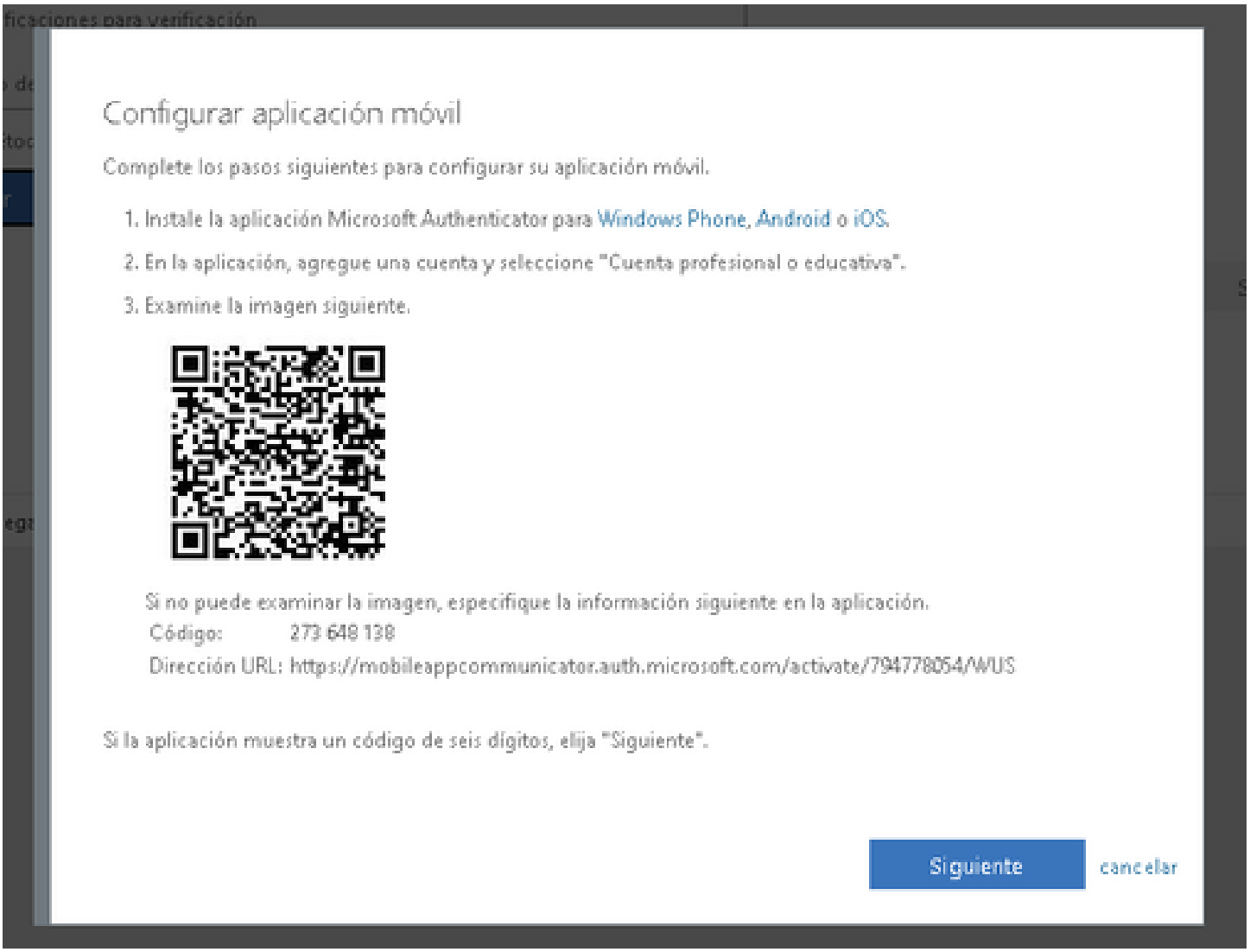

Acá es donde volvemos al celular en la aplicación.

Agregamos cuenta por la opción "*Cuenta profesional o educativa*"

Y luego "*Escanear un código QR*"

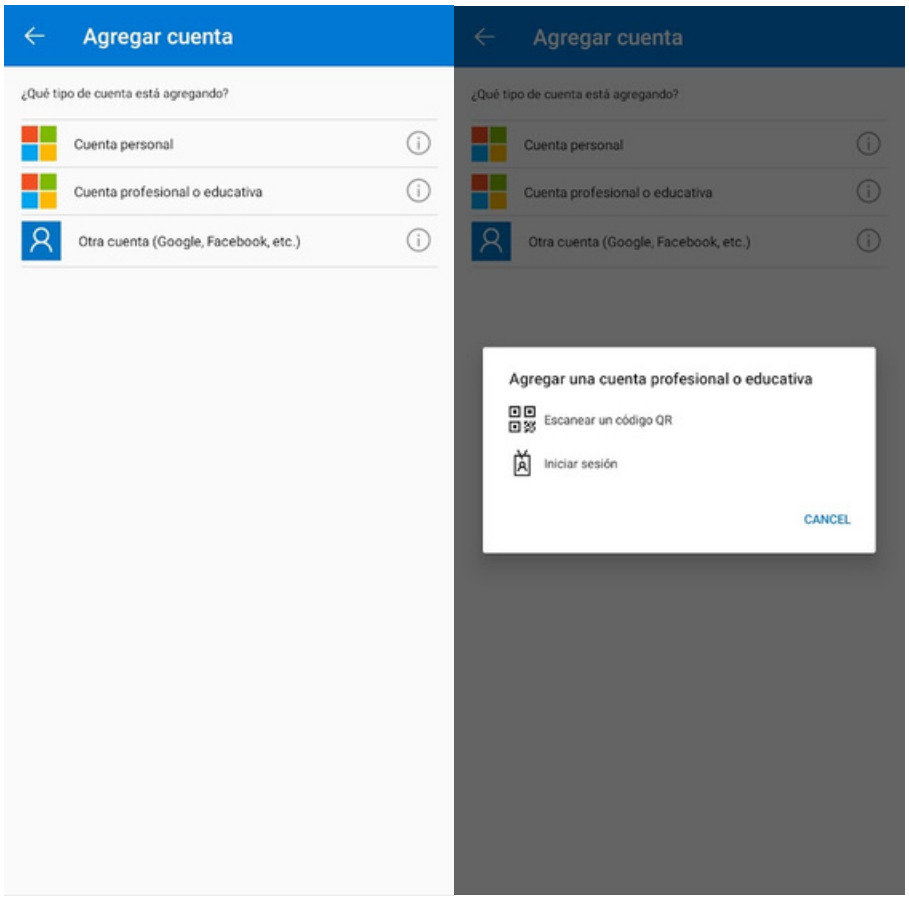

Aparecerá el mensaje en la aplicación avisando que se añadió la cuenta correctamente. Volvemos a la web y damos en Siguiente.

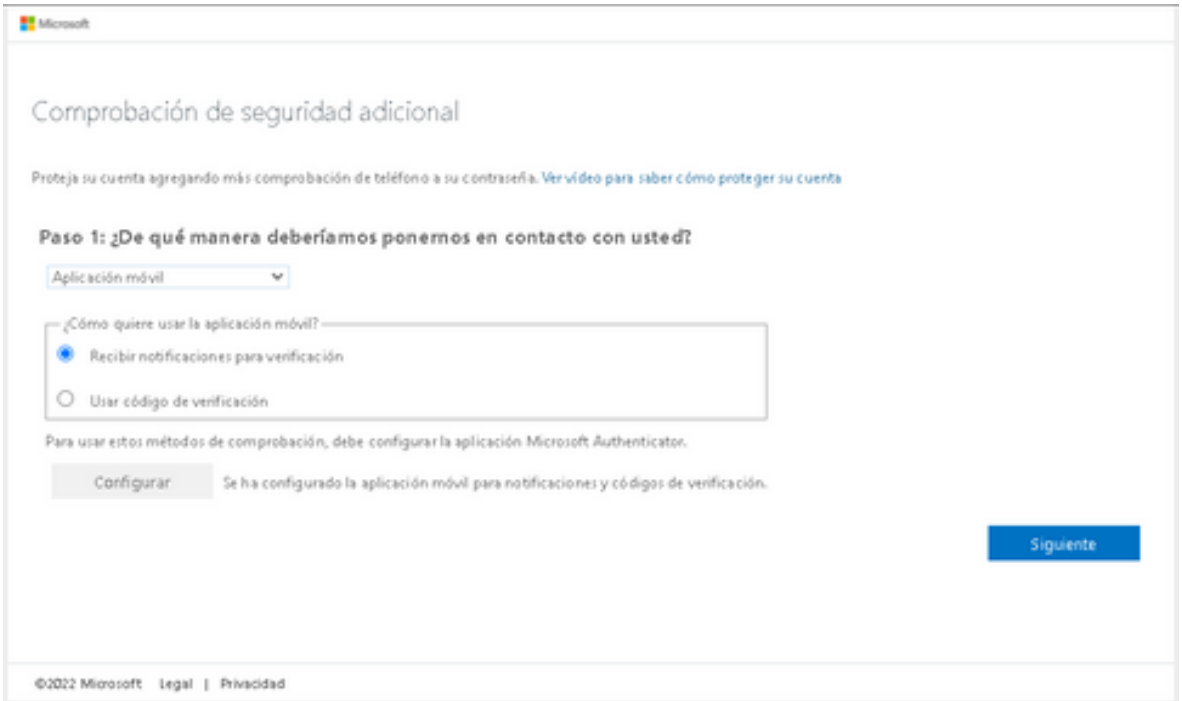

En este paso, la web manda una notificacion a la aplicación del celular para que aprobemos. El paso siguiente nos solicita dejar nuestro numero de celular en caso de perder el acceso a la Aplicación.

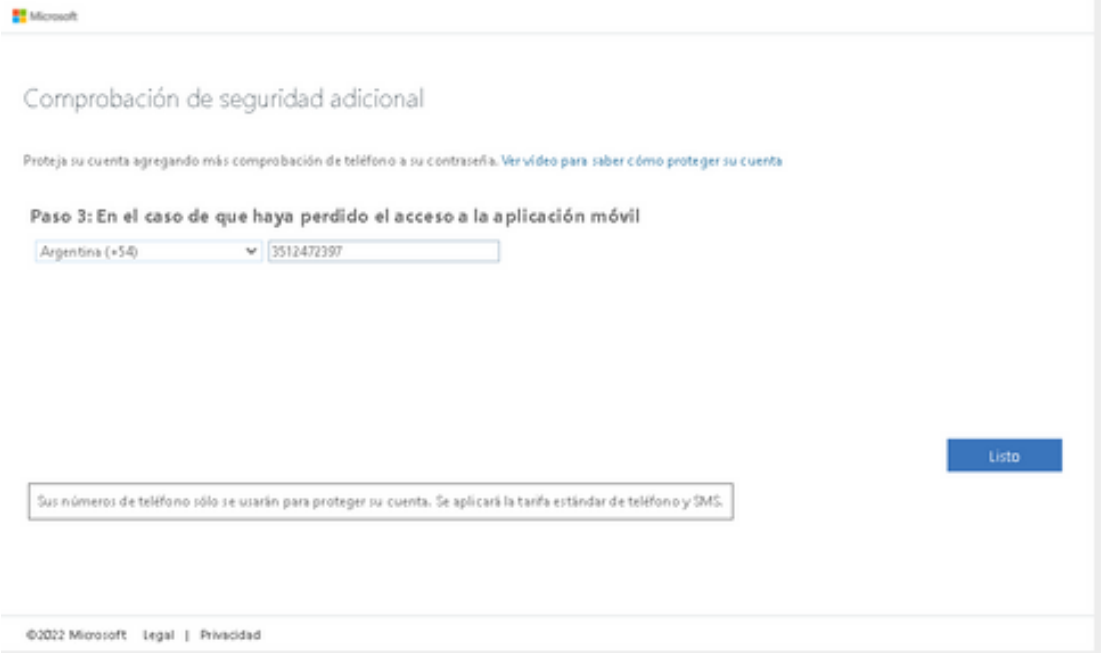

Una vez agregado damos siguiente y nuevamente envía una notificación a la aplicación para permitir el acceso a la cuenta.

Se recomienda volver a ingresar al link (https://mysignins.microsoft.com/security-info) para chequear que haya quedado seleccionado el método de Microsoft Authenticator: notificación.
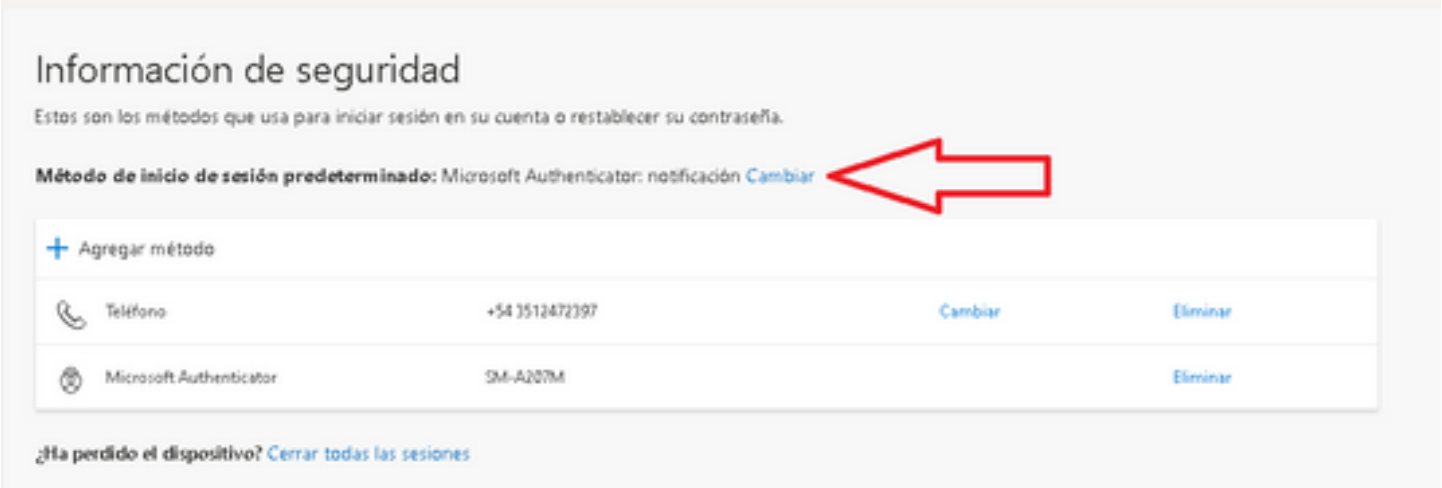
Con esto ya nos aseguramos de que quedo todo listo para ya ingresar al Forticlient o herramienta que necesitemos.